스피드 컨트롤러 TSCO 시리즈

M3 × 0.5

● M3 포트 팬 실린더의 미세한 속도 조절이 가능합니다.
● 소형, 경량으로 취급이 용이 합니다.

사양

항목 \ 형식		TSCO	TSCO-L	TSCO-UC	TSCO-UL
배관 방식	제어류(流) P	암나사		유니버설 수나사	
	제어류(流) A	암나사			
배관 접속 구경		M3 × 0.5			
사용 유체		공기			
사용 압력 범위	MPa	0 ~ 0.7			
보증 내압력	MPa	1.03			
크래킹 압력	MPa	0.05			
사용 온도 범위	℃	5 ~ 60			
질량	g	5	4	6	6

표시 기호

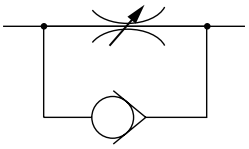

유량 특성

●제어류

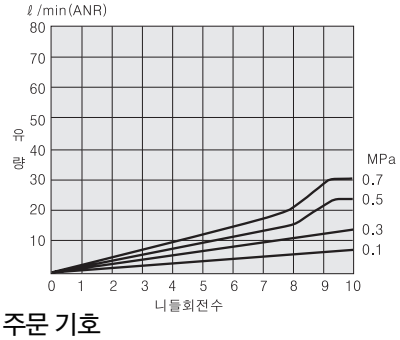

●자유류

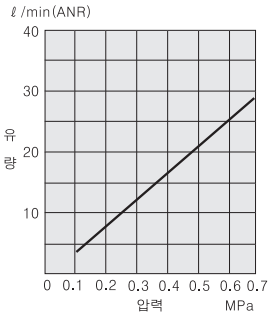

내부 구조와 각부 명칭

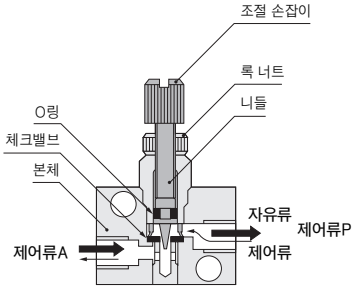

주문 기호

□ — □

형식
TSCO
TSCO-L
TSCO-UC
TSCO-UL

Non-ion사양
무기입 —— 표준 사양
NCU —— Non-ion 사양

주요부 재질

명 칭	재 질
본체	황동(전기 니켈 도금)
니들	스테인리스
록 너트	황동(전기 니켈 도금)
체크밸브	합성 고무(NBR)
O링	
조절 손잡이	황동(전기 니켈 도금)

치수도 (mm)

●TSCO

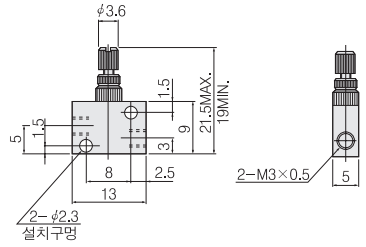

●TSCO-L

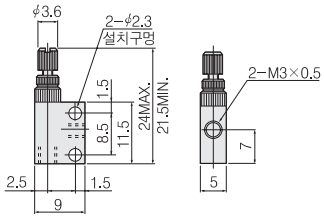

●TSCO-UC

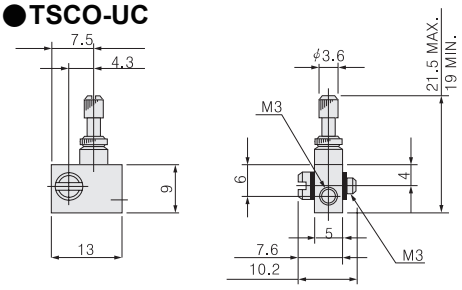

CAD SC-TSCO

●TSCO-UL

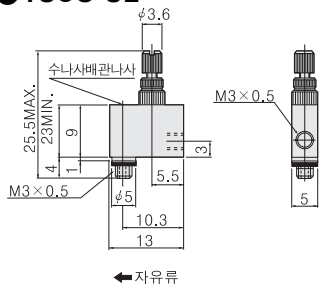

취급 요령과 주의 사항

● 록 너트와 니들을 조일 경우에는 반드시 손으로 돌려 주십시오.
공구 등의 강한 힘으로 조이면 파손될 수 있습니다.
● 유니버설 수나사 타입은, 수나사 배관 나사를 조여서 배관해 주십시오. 조임 토크는 0.5N·m 이하로 해주십시오.